MARCOULY
Fon-Gourdou - BP 27

46700 - PUY L'EVEQUE
Tél: +33 5 65 21 33 71
Fax: +33 5 65 30 85 30

CAUVALDOR VOIRIE 2020 LOT1 SECTEUR OUEST (3076.DTR2046660)

S0 - Simulation 0

Responsable Travaux : Daniel TRANIER
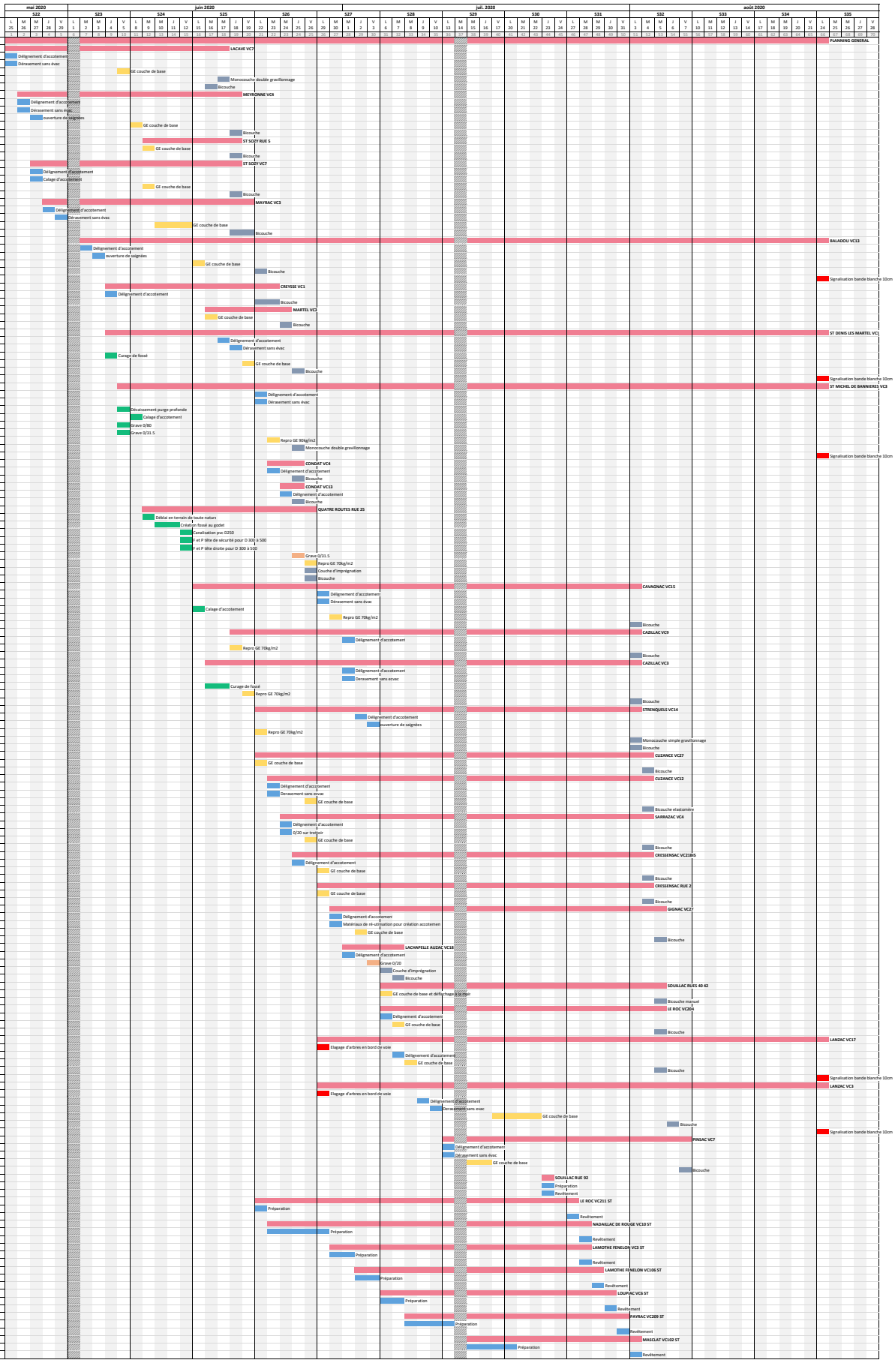
N°	Tâches
1	**PLANNING GENERAL**
1.1	**LACAVE VC7**
1.1.1	Délignement d'accotement
1.1.2	Déraisement sans évac
1.1.3	GE couche de base
1.1.4	Monocouche double gravillonnage
1.1.5	Bicouche
1.2	**MEYRONNE VC4**
1.2.1	Délignement d'accotement
1.2.2	Déraisement sans évac
1.2.3	ouverture de saignées
1.2.4	GE couche de base
1.2.5	Bicouche
1.3	**ST SOZY RUE 5**
1.3.1	GE couche de base
1.3.2	Bicouche
1.4	**ST SOZY VC7**
1.4.1	Délignement d'accotement
1.4.2	Calage d'accotement
1.4.3	GE couche de base
1.4.4	Bicouche
1.5	**MAYRAC VC3**
1.5.1	Délignement d'accotement
1.5.2	Déraisement sans évac
1.5.3	GE couche de base
1.5.4	Bicouche
1.6	**BALADOU VC13**
1.6.1	Délignement d'accotement
1.6.2	ouverture de saignées
1.6.3	GE couche de base
1.6.4	Bicouche
1.6.5	Signalisation bande blanche 10cm
1.7	**CREYSSE VC1**
1.7.1	Délignement d'accotement
1.7.2	Bicouche
1.8	**MARTEL VC3**
1.8.1	GE couche de base
1.8.2	Bicouche
1.9	**ST DENIS LES MARTEL VC1**
1.9.1	Délignement d'accotement
1.9.2	Déraisement sans évac
1.9.3	Curage de fossé
1.9.4	GE couche de base
1.9.5	Bicouche
1.9.6	Signalisation bande blanche 10cm
1.10	**ST MICHEL DE BANNIERES VC3**
1.10.1	Délignement d'accotement
1.10.2	Déraisement sans évac
1.10.3	Décaissement purge profonde
1.10.4	Calage d'accotement
1.10.5	Grave 0/80
1.10.6	Grave 0/31.5
1.10.7	Repro GE 90kg/m2
1.10.8	Monocouche double gravillonnage
1.10.9	Signalisation bande blanche 10cm
1.11	**CONDAT VC4**
1.11.1	Délignement d'accotement
1.11.2	Bicouche
1.12	**CONDAT VC13**
1.12.1	Délignement d'accotement
1.12.2	Bicouche
1.13	**QUATRE ROUTES RUE 25**
1.13.1	Déblai en terrain de toute nature
1.13.2	Création fossé au godet
1.13.3	Canalisation pvc D250
1.13.4	F et P tête de sécurité pour D 300 à 500
1.13.5	F et P tête droite pour D 300 à 500
1.13.6	Grave 0/31.5
1.13.7	Repro GE 70kg/m2
1.13.8	Couche d'imprégnation
1.13.9	Bicouche
1.14	**CAVAGNAC VC15**
1.14.1	Délignement d'accotement
1.14.2	Déraisement sans évac
1.14.3	Calage d'accotement
1.14.4	Repro GE 70kg/m2
1.14.5	Bicouche
1.15	**CAZILLAC VC9**
1.15.1	Délignement d'accotement
1.15.2	Repro GE 70kg/m2
1.15.3	Bicouche
1.16	**CAZILLAC VC3**
1.16.1	Délignement d'accotement
1.16.2	Deraisement sans ecvac
1.16.3	Curage de fossé
1.16.4	Repro GE 70kg/m2
1.16.5	Bicouche
1.17	**STRENQUELS VC14**
1.17.1	Délignement d'accotement
1.17.2	ouverture de saignées
1.17.3	Repro GE 70kg/m2
1.17.4	Monocouche simple gravillonnage
1.17.5	Bicouche
1.18	**CUZANCE VC27**
1.18.1	GE couche de base
1.18.2	Bicouche
1.19	**CUZANCE VC12**
1.19.1	Délignement d'accotement
1.19.2	Deraisement sans ecvac
1.19.3	GE couche de base
1.19.4	Bicouche elastomère
1.20	**SARRAZAC VC4**
1.20.1	Délignement d'accotement
1.20.2	0/20 sur trottoir
1.20.3	GE couche de base
1.20.4	Bicouche
1.21	**CRESSENSAC VC21BIS**
1.21.1	Délignement d'accotement
1.21.2	GE couche de base
1.21.3	Bicouche
1.22	**CRESSENSAC RUE 2**
1.22.1	GE couche de base
1.22.2	Bicouche
1.23	**GIGNAC VC27**
1.23.1	Délignement d'accotement
1.23.2	Matériaux de ré-utilisation pour création accotemer
1.23.3	GE couche de base
1.23.4	Bicouche
1.24	**LACHAPELLE AUZAC VC18**
1.24.1	Délignement d'accotement
1.24.2	Grave 0/20
1.24.3	Couche d'imprégnation
1.24.4	Bicouche
1.25	**SOUILLAC RUES 40 42**
1.25.1	GE couche de base et déflachage à la mai
1.25.2	Bicouche manue
1.26	**LE ROC VC204**
1.26.1	Délignement d'accotement
1.26.2	GE couche de base
1.26.3	Bicouche
1.27	**LANZAC VC17**
1.27.1	Elagage d'arbres en bord de voie
1.27.2	Délignement d'accotement
1.27.3	GE couche de base
1.27.4	Bicouche
1.27.5	Signalisation bande blanche 10cm
1.28	**LANZAC VC3**
1.28.1	Elagage d'arbres en bord de voie
1.28.2	Délignement d'accotement
1.28.3	Deraisement sans evac
1.28.4	GE couche de base
1.28.5	Bicouche
1.28.6	Signalisation bande blanche 10cm
1.29	**PINSAC VC7**
1.29.1	Délignement d'accotement
1.29.2	Déraisement sans évac
1.29.3	GE couche de base
1.29.4	Bicouche
1.30	**SOUILLAC RUE 92**
1.30.1	Préparation
1.30.2	Revêtemen
1.31	**LE ROC VC211 ST**
1.31.1	Préparation
1.31.2	Revêtemen
1.32	**NADAILLAC DE ROUGE VC10 ST**
1.32.1	Préparation
1.32.2	Revêtemen
1.33	**LAMOTHE FENELON VC3 ST**
1.33.1	Préparation
1.33.2	Revêtemen
1.34	**LAMOTHE FENELON VC106 ST**
1.34.1	Préparation
1.34.2	Revêtemen
1.35	**LOUPIAC VC6 ST**
1.35.1	Préparation
1.35.2	Revêtemen
1.36	**PAYRAC VC209 ST**
1.36.1	Préparation
1.36.2	Revêtemen
1.37	**MASCLAT VC102 ST**
1.37.1	Préparation
1.37.2	Revêtemen